



# METROPOLIZACIÓN EN LA REGIÓN DE LA PAZ Y EL ALTO

Consultor:

Arq. Jorge Antonio Erick Sainz Cardona PhD

Investigadora adjunta

Arq. Msc. Vania Susana Calle Quispe

Diciembre de 2016

# ÁREA DE INVESTIGACIÓN

*Límite Refencial del Área  
Metropolitana  
La Paz - El Alto*



FUENTE:  
INSTITUTO GEOGRÁFICO MILITAR 2014

El límite entre Municipios  
son de representación referencial.

PROYECTO CARTOGRAFICO  
Elaboración: Universidad Boliviana de la Zona Sur  
Módulo de Cartografía - Sistema Geográfico Municipal de 1994/1995/96  
Instituto de Geografía, 2010/11

## Leyenda

- Ríos principales
- Lagos y lagunas
- Vías de Primer Orden

## Límites Municipales

- Límites Municipales

Escala 1 : 160 000



# PROPUESTA DE REGIÓN METROPOLITANA

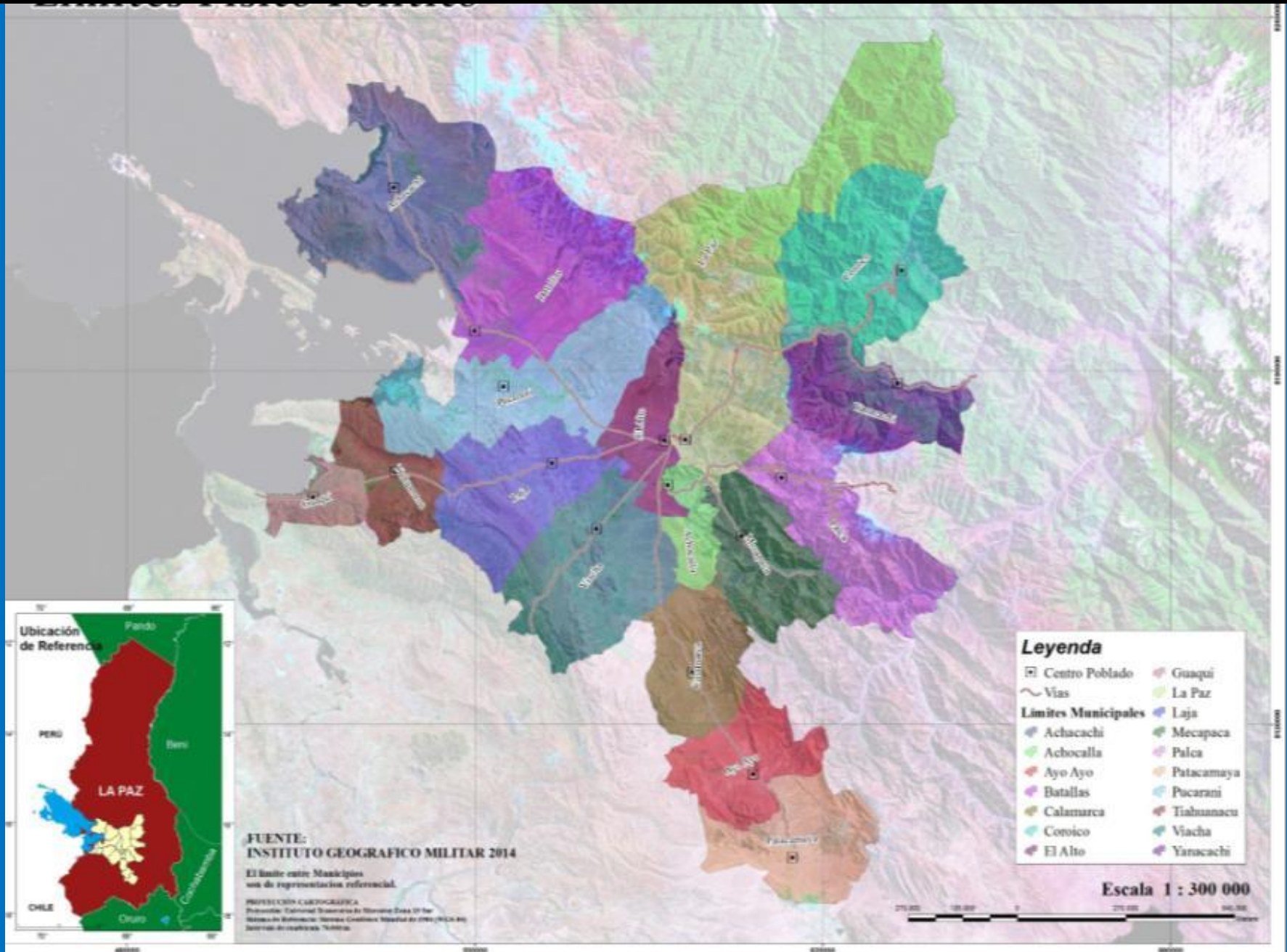

# PERFILES

PERFIL LONGITUDINAL (A-B)

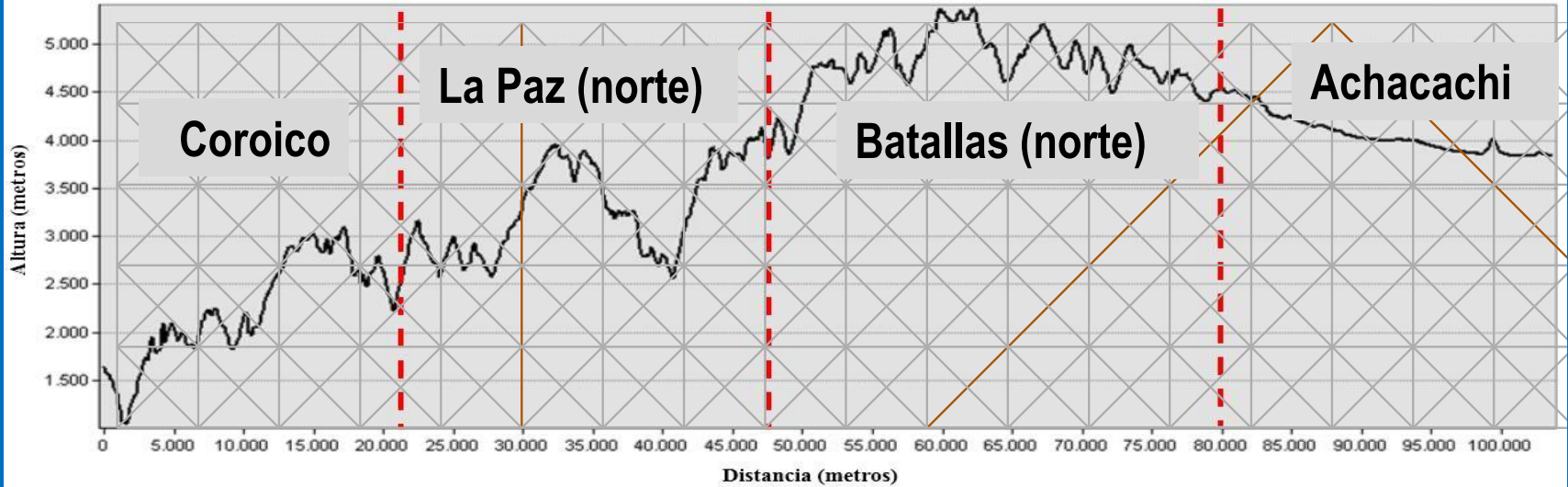

PERFIL LONGITUDINAL (A-C)

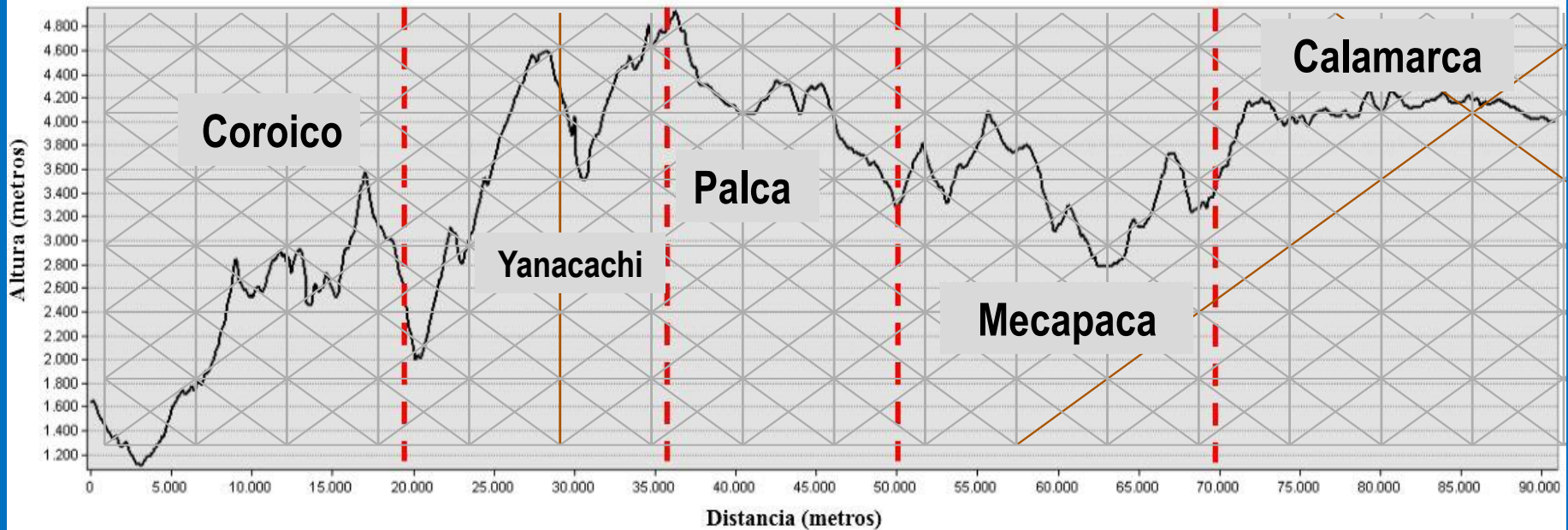

# RECORTE TEMPORAL

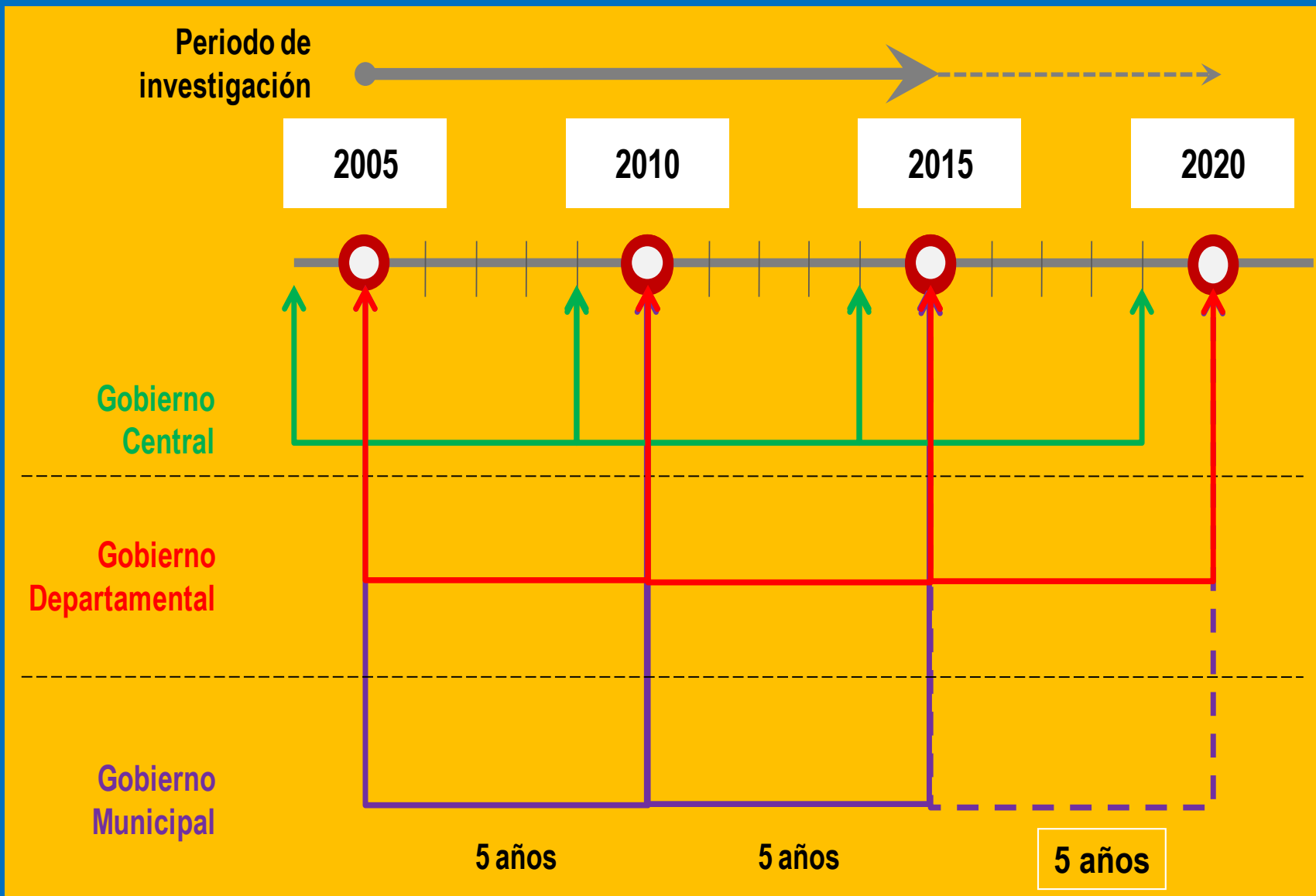

# METODOLOGÍA

## CONSTRUCCIÓN DE LA REGIÓN METROPOLITANA

Construcción social de la región metropolitana

Sub tema 1: la movilidad social en la región metropolitana  
Sub tema 2: las desigualdades metropolitanas y el transporte  
Sub tema 3: construcción de Identidad social metropolitana

Construcción económica de la región metropolitana

Sub tema 1: recursos económicos para la región metropolitana  
Sub tema 2: el mercado de trabajo en la región metropolitana  
Sub tema 3: desigualdades económicas y transporte en la región metropolitana

La gestión pública en la construcción de la región metropolitana

Sub tema 1: la descentralización y las autonomías para la construcción de la región metropolitana  
Sub tema 2: la gestión pública y la desigualdad para la construcción región metropolitana  
Sub tema 3: el tratamiento del medio ambiente para la reconstrucción metropolitana

Conceptualización en mesas de trabajo con expertos sociales, económicos y de gestión

Construcción social de la región metropolitana

Cultura ciudadana  
Identidad social

Construcción económica de la región metropolitana

Biocapacidad de los ecosistemas  
Cultura tributaria

La gestión pública en la construcción de la región metropolitana

Interacción dinámica institucional  
Gestión colaborativa  
Cultura democrática

*Intelligentia* de las regiones

Retroalimentación

# Construcción social de la región metropolitana

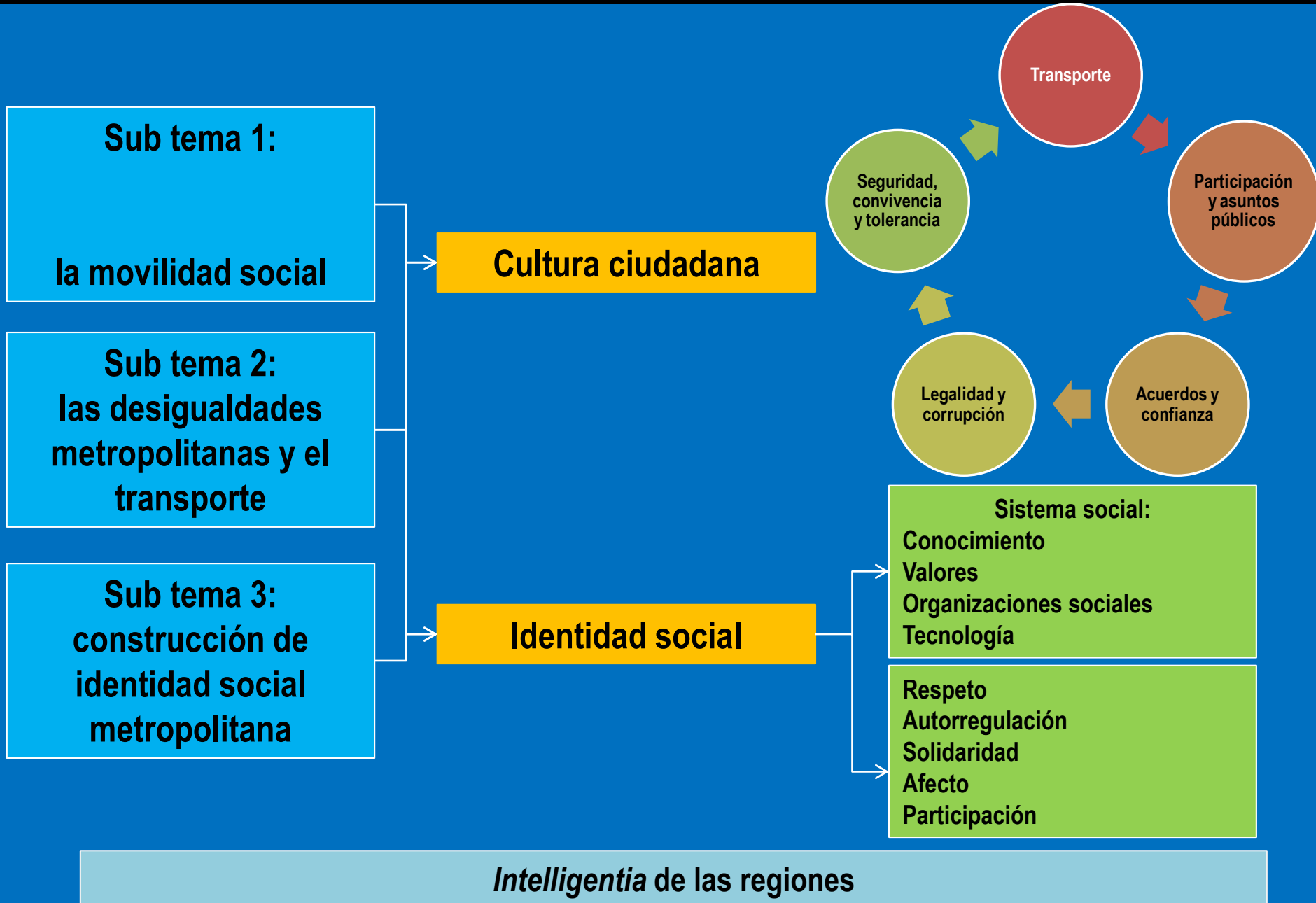

# Construcción económica de la región metropolitana

Sub tema 1:  
recursos económicos  
para la región  
metropolitana

Sub tema 2:  
el mercado de trabajo  
en la región  
metropolitana

Sub tema 3:  
desigualdades  
económicas y  
transporte en la región  
metropolitana

Biocapacidad de los  
ecosistemas

Cultura tributaria

Regiones	Bioregiones
PIB: PRODUCTO INTERNO BRUTO	PAI: PRODUCTO AMBIENTAL INTERNO
C: Consumo	C: Consumo final privado
x: Exportaciones	x: Exportaciones
m: Importaciones	m: Importaciones
I: Inversión Publica	I: Inversión física neta
G: Gasto Publico	Anpec: Des acumulación Neta de Activos no productivos
	Anpev: Explotación y degradación de Activos Ambientales
$P = C+G+I+(x-m)$	$PAI = C+(I-Anpec-Anpev)+(x-m)$

No se refiere únicamente a recaudar el presupuesto de los ciudadanos para obras públicas, sino también a la distribución equitativa, planificada e inclusiva que otorgan gobiernos municipales a la ciudad, de esta manera el planteamiento de proyectos productivos y estratégicos

*Intelligentia* de las regiones



# La gestión pública en la construcción de la región metropolitana

**Sub tema 1:**  
la descentralización y las autonomías para la construcción de la región metropolitana

**Sub tema 2:**  
la gestión pública y la desigualdad para la construcción región metropolitana

**Sub tema 3:**  
el tratamiento del medio ambiente para la reconstrucción metropolitana

**Interacción dinámica institucional**

**Gestión colaborativa**

**Cultura democrática**

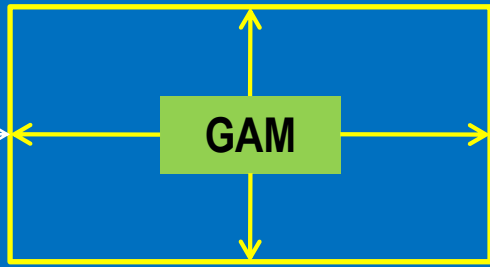

La región metropolitana se constituye en un territorio que invita a los ciudadanos a participar directamente en la implementación de las políticas públicas en el marco de los acuerdos locales de colaboración.

*Intelligentia* de las regiones

**Gracias**